SHECHTER GROUP

SHECHTER EN RAMOT

Su hogar en Jerusalén

# 4 CHAMBRES - A1

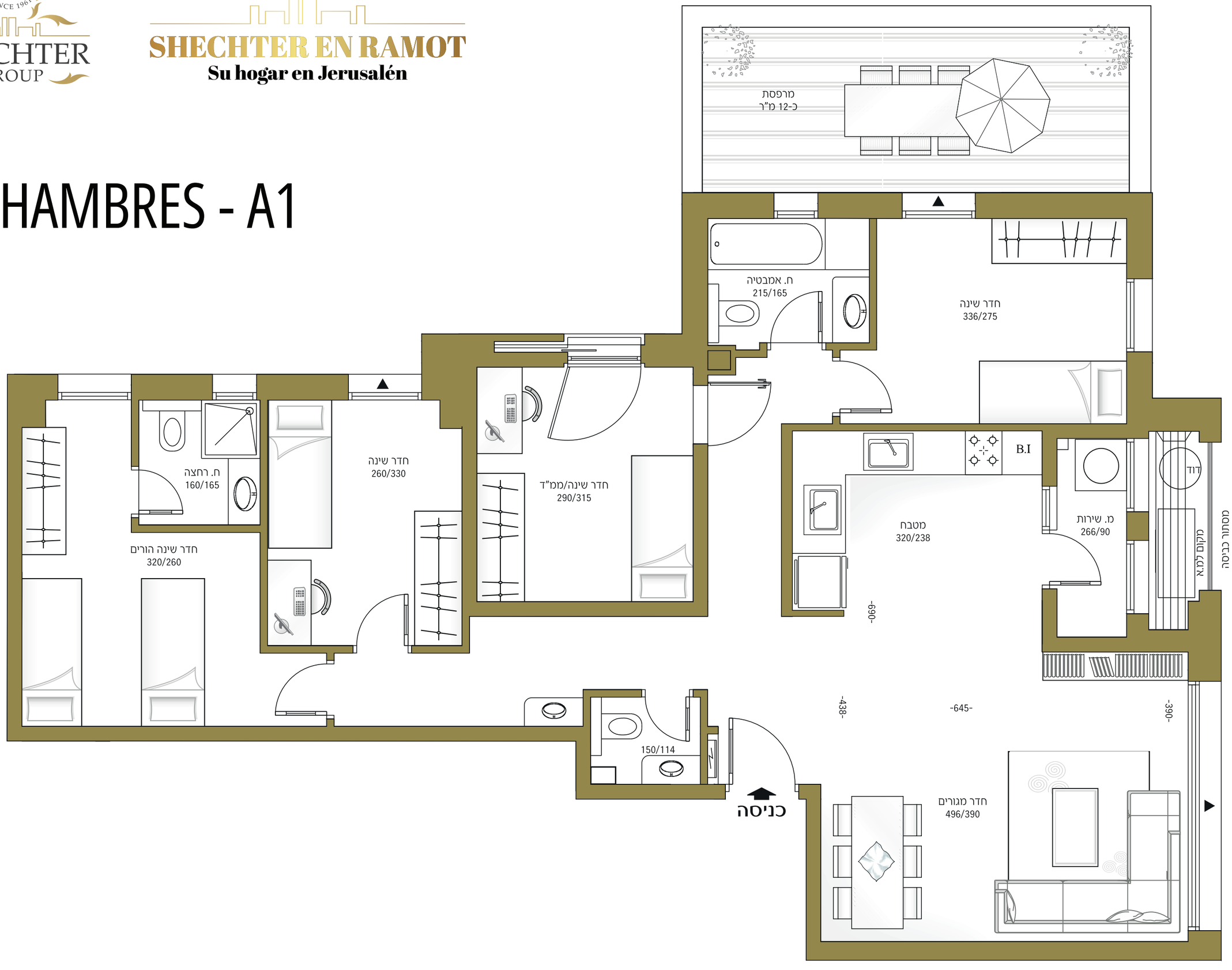


Toutes les informations détaillées dans ce document sont générales et servent uniquement d'illustration; elles sont sujettes à des modifications et/ou à l'obtention de permis et d'approbations requis par la loi.
Il est clairement précisé et souligné que le contrat de vente, les spécifications techniques et le plan de vente seront établis et signés entre la société et l'acquéreur, la société n'étant assujettie qu'à ces documents.